

PSMS1 – PSMS2

La rentrée des Chatons et des Souriceaux se fait sur 2 jours :

Le jeudi 1er septembre ce sont les enfants de Moyenne Section qui viennent à l'école.

Le vendredi 2 septembre ce sont les enfants de Petite Section qui viennent à l'école.

Le lundi 5 septembre les petites et moyennes sections viennent en classe.

Attention :

Nous vous recommandons de ne pas laisser vos enfants à la garderie le 3 septembre. En effet, une sortie à 16h30 leur permettra de faire une rentrée plus sereine.

PSMS1- PSMS2 Rentrée échelonnée sur 2 jours



LES INFOS

Rentrée 2022-2023

De la GS au CM2

Rentrée
jeudi 1^{er}
septembre
à 8h30
pour tous
les élèves.

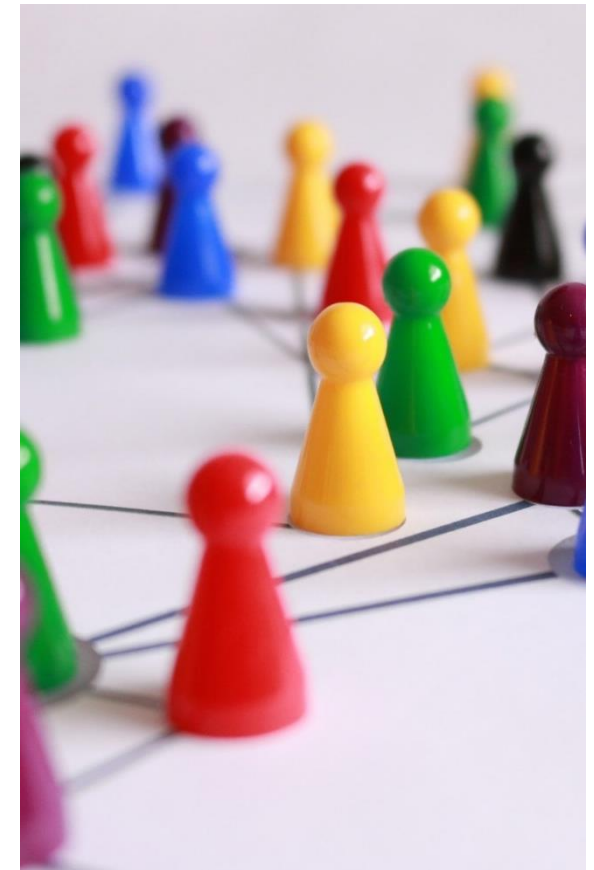

Calendrier scolaire 2022-2023

Calendrier scolaire 2022-2023			
Périodes de vacances	<u>ZONE A</u>	<u>ZONE B</u>	<u>ZONE C</u>
Académies	Besançon, Bordeaux, Clermont-Ferrand, Dijon, Grenoble, Limoges, Lyon et Poitiers	Aix-Marseille, Amiens, Caen, Lille, Nancy-Metz, Nantes, Nice, Orléans-Tours, Reims, Rennes, Rouen et Strasbourg	Créteil, Montpellier, Paris, Toulouse et Versailles
Rentrée SCOLAIRE 2022	Jeudi 1^{er} septembre 2022		
Vacances TOUSSAINT 2022	Du samedi 22 octobre 2022 au lundi 7 novembre 2022		
Vacances NOËL 2022	Du samedi 17 décembre 2022 au mardi 3 janvier 2023		
Vacances HIVER 2023	Du samedi 4 février au lundi 20 février 2023	Du samedi 11 février au lundi 27 février 2023	Du samedi 18 février au lundi 6 mars 2023
Vacances PRINTEMPS 2023	Du samedi 8 avril au lundi 24 avril 2023	Du samedi 15 avril au mardi 2 mai 2023	Du samedi 22 avril au mardi 9 mai 2023
Pont ASCENSION 2023	Du mercredi 17 mai 2023 après les cours au lundi 22 mai 2023		
Vacances ÉTÉ 2023	Début des vacances d'été le samedi 8 juillet 2023		
<p>Le départ en vacances a lieu après la classe.</p> <p>Les élèves qui n'ont pas cours le samedi sont en vacances le vendredi soir.</p> <p>La reprise des cours a lieu le matin des jours indiqués.</p> <p>Les classes vaqueront le vendredi 19 mai 2023 et le samedi 20 mai 2023.</p>			